

ELABORATO PLANIMETRICO	
Cadastato da:	
Iscritto all'albo:	
Geometri	
Prov. Teramo	N. 1669

Agenzia delle Entrate
CATASTO FABBRICATI
Ufficio Provinciale di
Teramo

Comune di Mosciano Sant'angelo	Protocollo n. TE0078172 del 28/07/2015
Sezione: Foglio: 10 Particella: 48	Tipo Mappale n. 101791 del 14/05/2008
Dimostrazione grafica dei subalterni	
Scala 1 : 500	

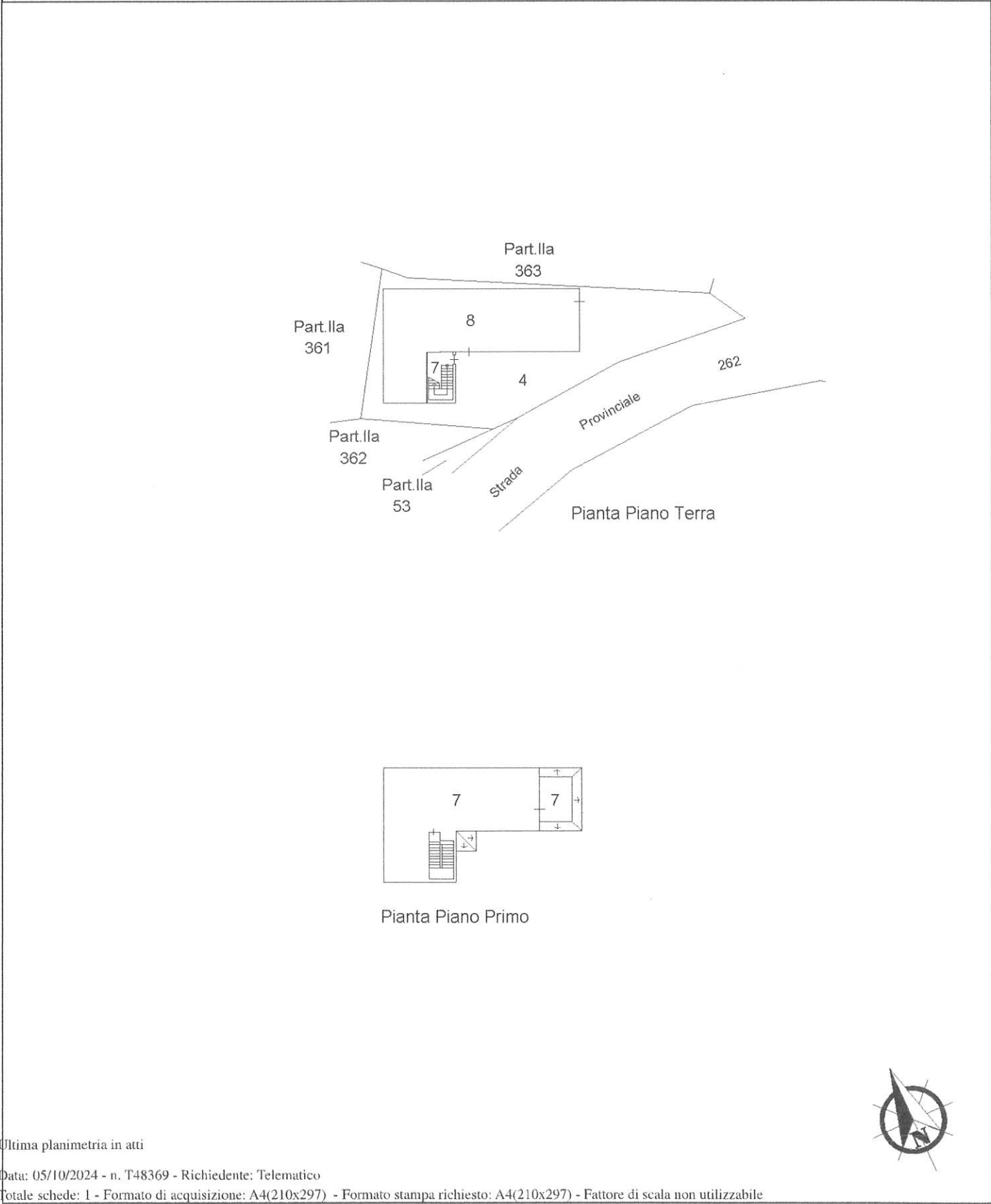

Ultima planimetria in atti

Agenzia del Territorio
CATASTO FABBRICATI
Ufficio Provinciale di
Teramo

Dichiarazione protocollo n. TE0103557 del 16/05/2008

Planimetria di u.i.u. in Comune di Mosciano Sant'angelo

Contrada Fonte Luca

civ. SN

Identificativi Catastali:

Sezione:

Foglio: 10

Particella: 48

Subalterno: 7

Completata da:

Iscritto all'albo:

Geometri

Prov. Teramo

N. 1234

Scheda n. 1

Scala 1:200

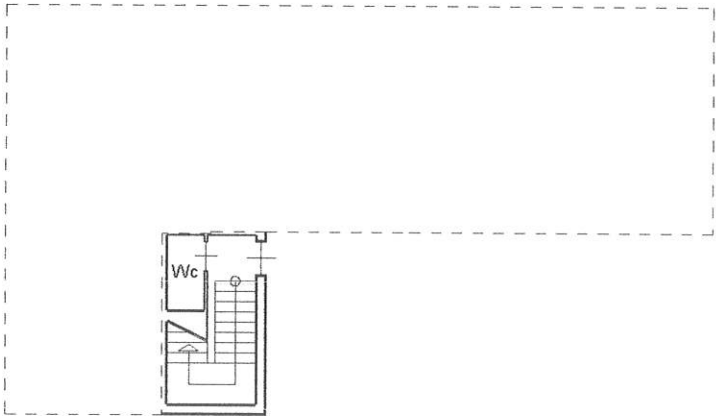

PIANO TERRA
H=2,80ml.

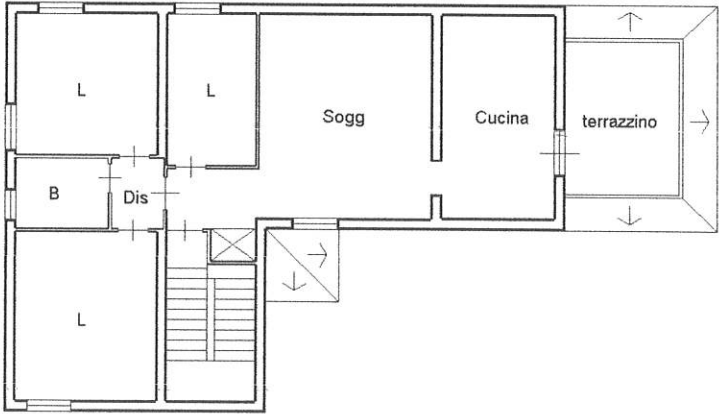

PRIMO PIANO
H=2,80ml.

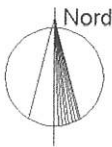

Ultima planimetria in atti

Data: 05/10/2024 - n. T48747 - Richiedente: PRCVCN55B06Z614R

Totale schede: 1 - Formato di acquisizione: A4(210x297) - Formato stampa richiesto: A4(210x297)